

Plataforma de IA powered by PRORADIS

Parceiro em destaque:



Tecnologia gerada através de redes neurais de convolução 3D para interpretação das imagens de tomografia computadorizada, este software de inteligência artificial foi desenvolvido pelos maiores especialistas no cenário da radiologia odontológica mundial.

Features:

Reconhecimento da anatomia maxilofacial, as condições e anormalidades em apenas 3 minutos, identificando suas principais áreas anatômicas, as classificando por 122 atributos, fornecendo todas as imagens de tomografia panorâmica e transversal para diagnósticos.

Nuvem

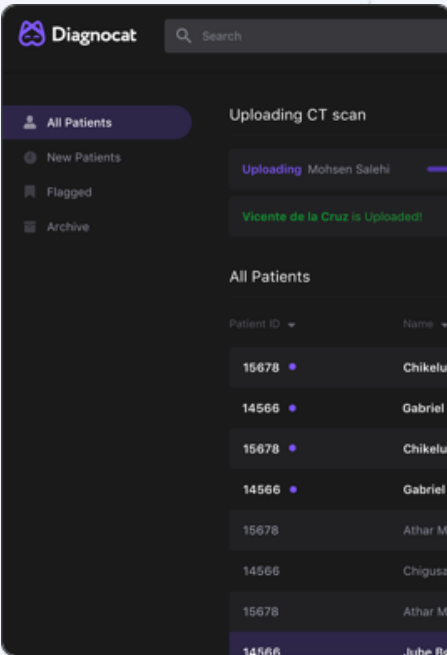

Armazenamento e gerenciamento arquivos DICOM

Implantodontia

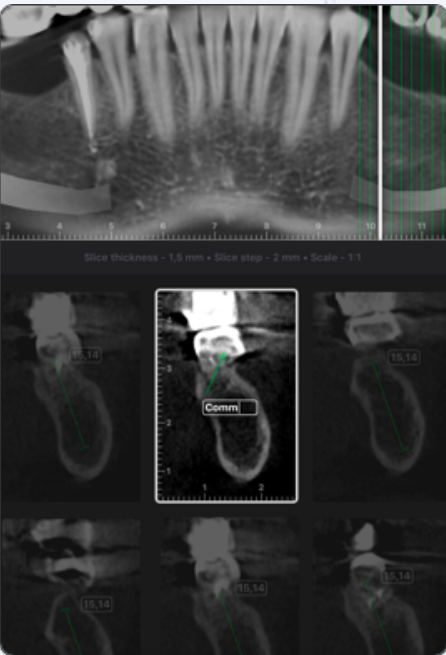

Relatório de cortes e medidas na área do implante

Endodontia

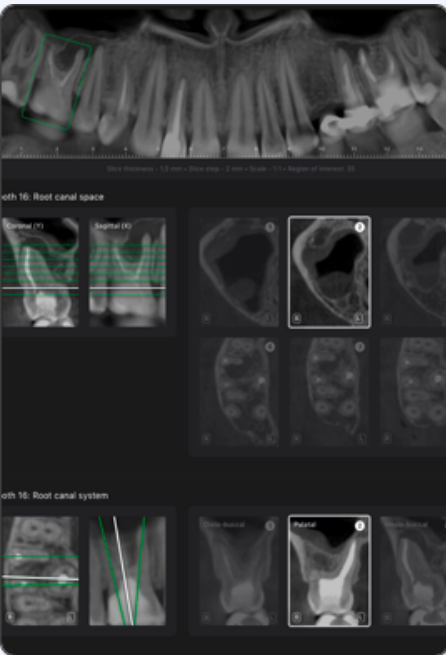

Escolha de áreas de interesse para série de cortes

Relatórios



Pré-preenchido com descrição da anatomia dentária